

Графическое описание местоположения границ публичного сервитута
Публичный сервитут устанавливается в целях размещения объектов электросетевого хозяйства
для электроснабжения населения (ВЛ-20 кВ «Курорт Дарасун-Ленинск»)

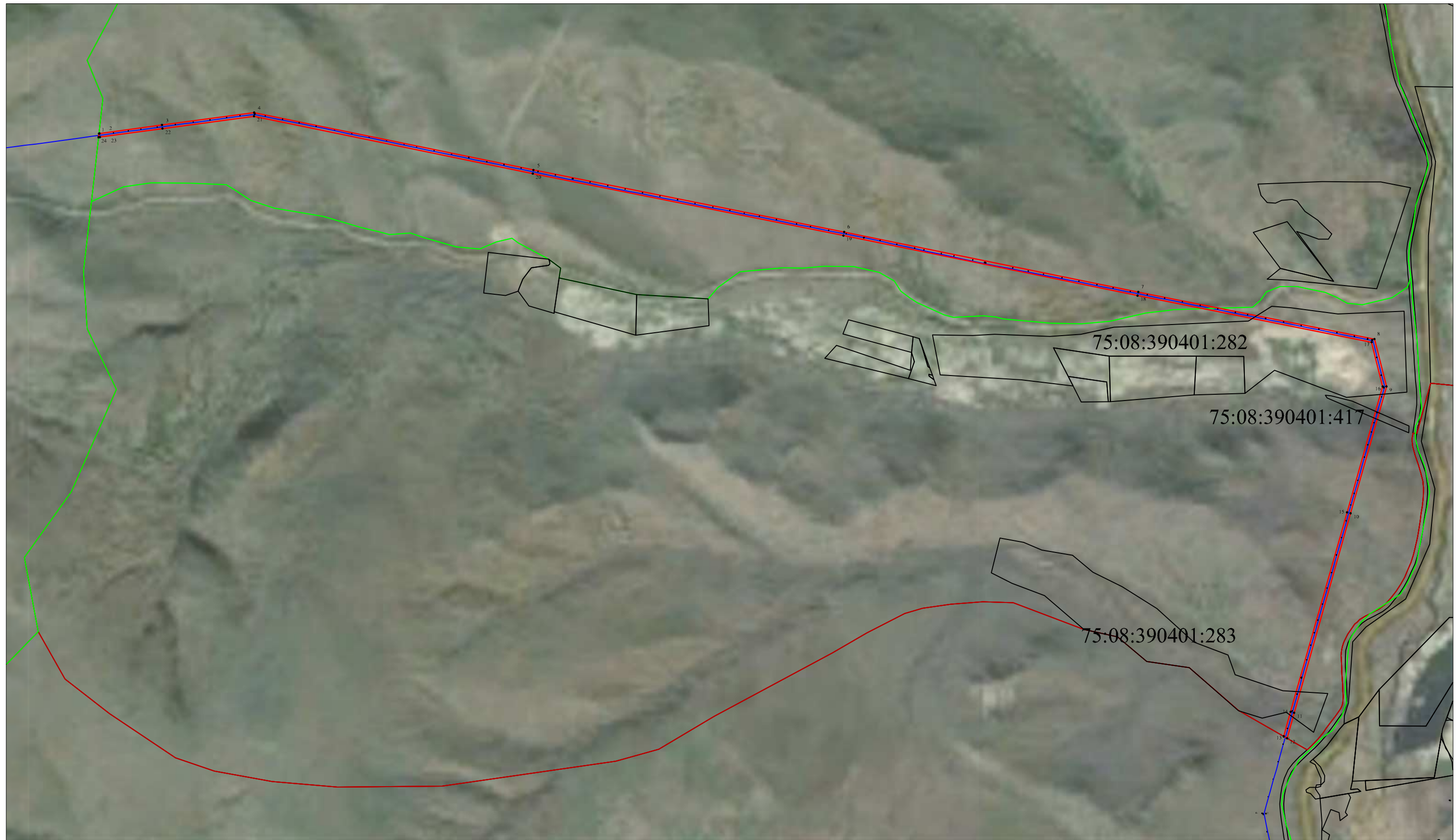

Используемые условные знаки и обозначения :

- 1 • обозначение характерной точки границы публичного сервитута
- проектная граница публичного сервитута
- граница земельных участков по сведениям ЕГРН
- воздушная линия электропередач

Масштаб 1 : 20 000

(-20 « - »)

()

-75,3

188099 . .

()

1	Y		4	5
	2	3		
1	576407.84	3149503.69	()	0.50
2	576408.25	3149506.72	()	0.50
3	576454.88	3149850.45	()	0.50
4	576523.50	3150357.16	()	0.50
5	576207.18	3151892.97	()	0.50
6	575866.29	3153601.82	()	0.50
7	575536.11	3155218.87	()	0.50
8	575276.94	3156518.02	()	0.50
9	575016.11	3156583.71	()	0.50
10	574318.83	3156386.39	()	0.50
11	573221.16	3156076.09	()	0.50
12	573081.30	3156036.81	()	0.50
13	573091.57	3156018.91	()	0.50
14	573226.59	3156056.84	()	0.50
15	574324.28	3156367.15	()	0.50
16	575016.41	3156563.01	()	0.50
17	575259.80	3156501.71	()	0.50
18	575516.50	3155214.91	()	0.50
19	575846.69	3153597.86	()	0.50
20	576187.58	3151888.99	()	0.50

(-20 « - »)

21	576503.23	3150356.47	()	0.50
22	576435.06	3149853.14	()	0.50
23	576388.43	3149509.41	()	0.50
24	576387.35	3149501.41	()	0.50
1	576407.84	3149503.69	()	0.50